MULHERES COMO NÓS

Mãe, porque é que hoje se comemora o dia internacional da mulher?
09:00
Na verdade, este dia comemora-se há muito tempo, desde o início do século XX!

Bem, imagina que estamos na segunda revolução industrial
Que revolução foi essa?

Foi uma revolução que procurou melhorar as técnicas e equipamentos de produção em massa na industria, na qual as mulheres contribuiram com a mão de obra

Mas isso são ótimas notícias!

Bem, nem tudo era bom ... as condições de trabalho eram perigosas o que dava origem a manifestações

E infelizmente, houveram mulheres que morreram por causa das más condições...

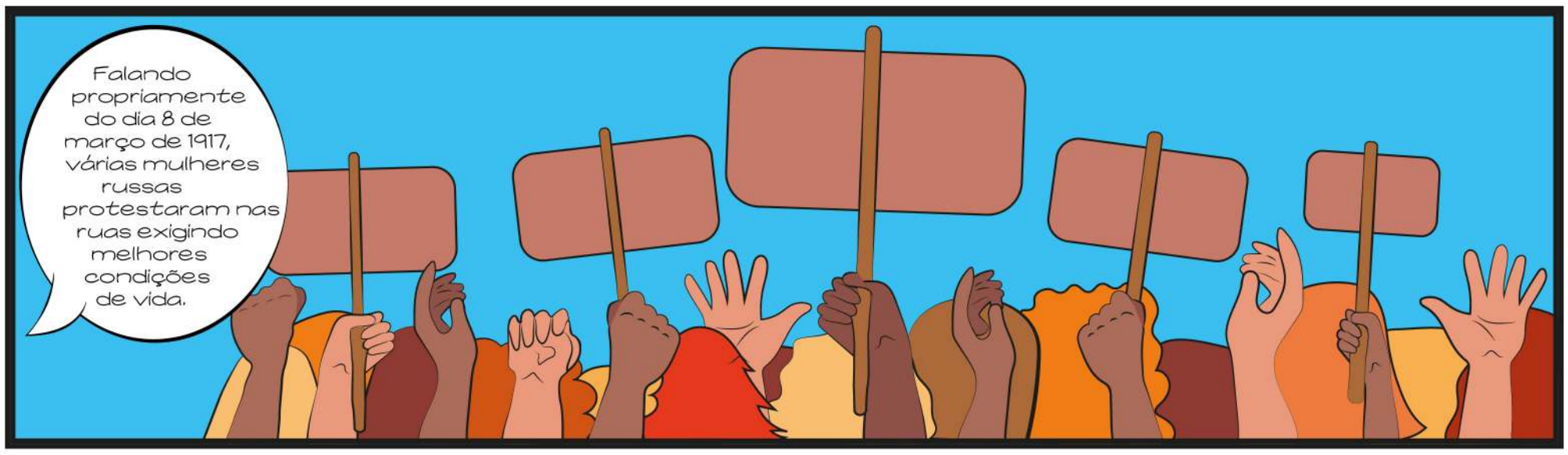
Falando propriamente do dia 8 de março de 1917, várias mulheres russas protestaram nas ruas exigindo melhores condições de vida.

Éramos proibidas de muitas coisas?
Sim...

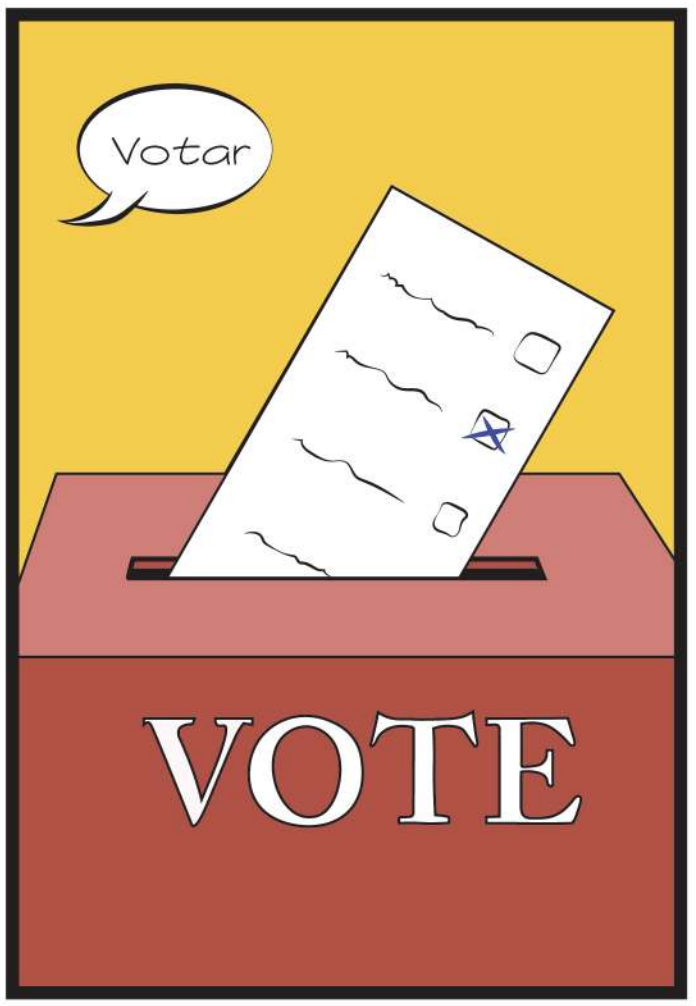
Votar
VOTE

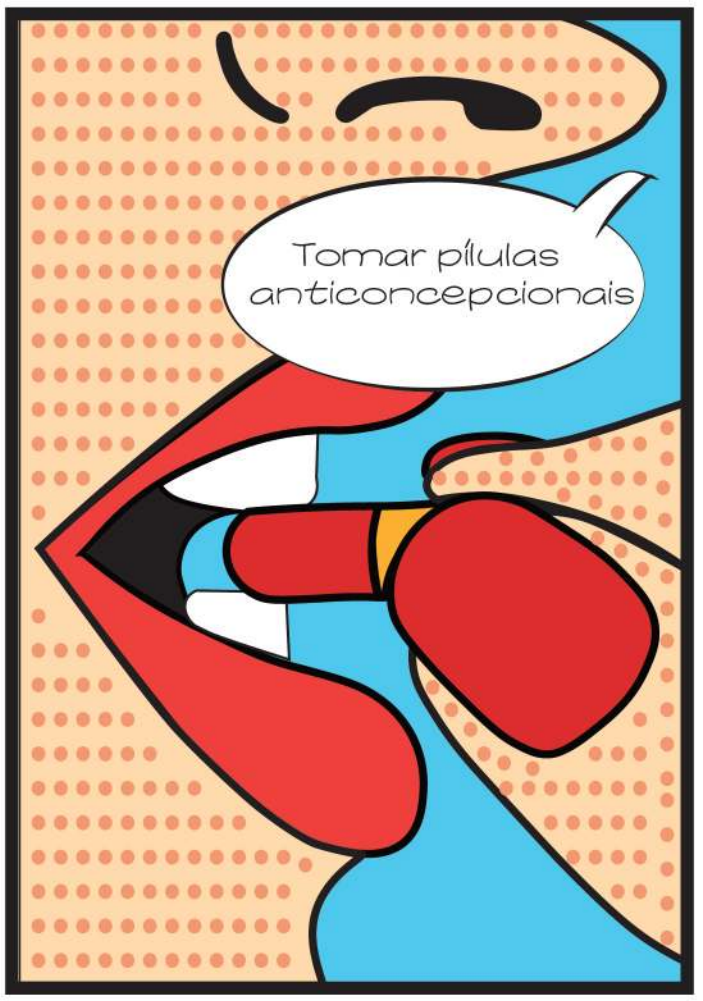
Tomar pílulas anticoncepcionais

Trabalhar grávidas

Usar roupas curtas de banho

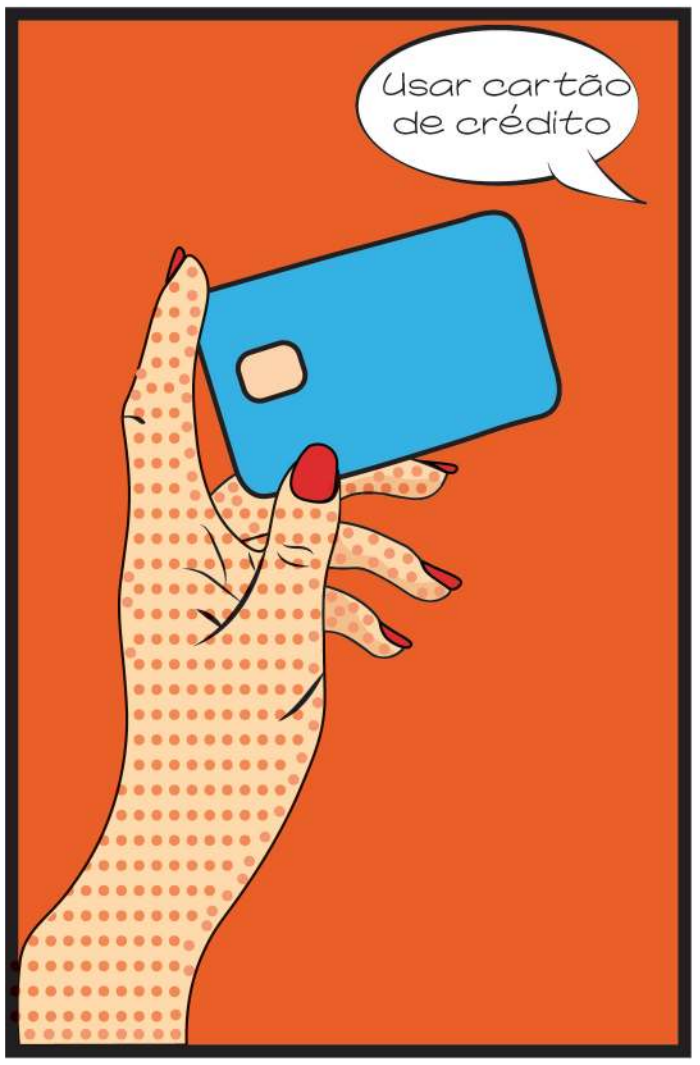
Usar cartão de crédito

Fumar

Uau! Ainda bem que nasci nesta época...
Que continuemos a celebrar o dia da mulher